KARABİNA SLİM
marcopolo
HAFTALIK MECMUA
No 7
68 SAYFA-125 KURUŞ

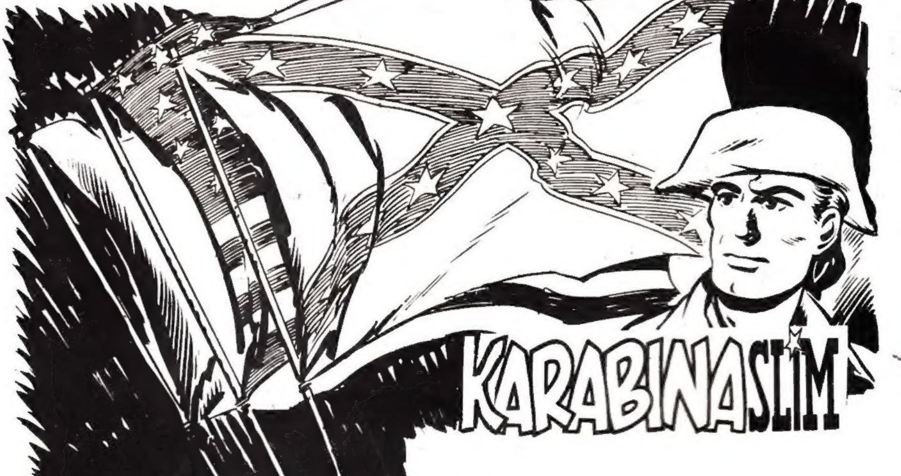

MÜSTAKİL BİR GÜNEY DEVLETLERİ BİRLİĞİ KURMAK İSTEYEN, GÜNEY ASILLI SUBAY VE ERLER, SİLÂH SATIŞLARINDAN MİLYONLAR KAZANACAK ÇIKARCI İŞ ADAMLARININ DA DESTEĞİ İLE BİRLEŞİK DEVLETLER NİZÂMİ ORDUSUNA BİR SALDIRI PLÂNI HAZIRLAR. MOHAV KIZILDERİLİLERİN DE YARDIMIYLE İLK HEDEF VİLSON KALESİ OLACAKTI...

BU HAZIRLIĞI ÖĞRENEN KARABİNA SLİM, KALE KOMUTANI, ALBAY SPENSER'E DURUMU ANLATIR....

KALE SALDIRIYI KARŞILAYAMAYACAK DURUMDA OLDUĞUNDAN YARDIM İSTEMEK İÇİN GRANT KALESİNE BİR ATLI HABERCİ YOLLANIR.

HABERCİ YOLDA MEKSİKALILAR TARAFINDAN TUZAĞA DÜŞÜRÜLDÜĞÜNDEN MESAJ YERİNE ULAŞAMAZ.

KALE İÇİNDE BULUNAN KÜÇÜK ŞEYTAN CİPPİ, DIŞARIDAKİ IŞIKLA VERİLEN İŞARETLERDEN ŞÜPHELENEREK, KARABİNA SLİM'E HABER VERMEYE GİDERKEN ÖNÜNE ÇIKAN FARENİN PEŞİNE TAKILIR....

★ ★

DURAN OFSET BASIMEVİ 27 71 34

KARABINA SLIM
VAY! BİR FARE!!
DUR HELE SENİ YAKALIYA-YIM, PİS HAYVAN!
HA HA! BU ŞEYTANİ YARATIK DUVARIN DİBİNDE KENDİNE KÜÇÜK BİR KAPI AÇMIŞ!..
ÇOK TUHAF DOĞRUSU! BU DÖRT AYAKLI-LAR KALEDEN YİYECEK AŞIRI-YOR, SONRA DA KIRDA PİKNİK YAPIYORLAR.
FAKAT, O DA NE? BU DİREKLER OYNUYOR!.

BU KEZ GERÇEKTEN MERAKLANAN CİPPİ TESTEREYLE KESİLMİŞ DİREĞE DAYANDI VE...
!?
GİZLİ BİR GEÇİT!.. BU NEYE YARIYOR OLMALI?!.
BİRİSİ BUNU MUHAKKAK Kİ ÇAKTIRMADAN KALEYE GİRİP ÇIKMAK İÇİN KULLANIYOR!!.
KARABİNA İLE KONUŞMAYA GİTMEDEN ÖNCE NELER DÖNDÜĞÜNÜ GÖRMEK İSTİYORUM.
BANA KALIRSA, İŞARETLERİ GÖRMEYEN O NÖBETÇİ, BENİ ÇOKTAN FARKETMİŞ OLMALI. BUNA HİÇ ŞAŞMAM. KALEDEKİ NÖBETÇİLERİ DOĞUŞTAN KÖR OLANLAR ARASINDAN SEÇTİKLERİNE İNANACAĞIM GELİYOR..

İLK BAKIŞTA KALEDEN İKİYÜZ YARDA UZAKTAYIM. AMA HENÜZ BİRŞEY GÖRMEDİM. BU GARİP Mİ GARİP HANİ ?!
HIMM... BU YUMURCAK KALE-DEN BU KADAR UZAKTA NE HALT EDİYOR ?
!?
PSSTT!
OH! KİM, VAR ORDA ?
ŞŞŞT !. BİR DOST !!.
BİR ASKER Mİ ? BURDA NE YAPIYOR-SUNUZ ?!. NİÇİN KALEDE DEĞİL-SİNİZ ?!
BEN ÖZEL GÖREVDEYİM ! YA SEN NASIL YAPTIN DA KALEDEN ÇIKTIN ?!.

ŞEY... GİZ.. GİZLİ GEÇİTTEN ÇIKTIM!
YAA?! GİZLİ GEÇİDİ BULDUN MU?!
DAHA DOĞRUSU, BANA BİR FARE YOL GÖSTERDİ. BU ŞUNU İSPAT EDER Kİ O YANDA BULUNAN NÖBETÇİNİN BURNUNUN UCUNU GÖRMESİ İÇİN SEKİZ GÖZLÜĞE İHTİYACI VAR.
O DA NEDEN ?!..
BİR AŞAĞI BİR YUKARI GEZİNİRKEN, BENİ GÖRMEDİĞİ GİBİ, AZ ÖNCE VERİLEN IŞIK İŞARETLERİNİ DE GÖRMEDİ!!.
YAA!. GERÇEKTEN SEN HAKİKİ BİR ŞAMPİYONSUN. SANA GÜVENEBİLECEĞİMİ ANLIYORUM. BANA BİR HİZMETTE BULUNABİLİR MİSİN?.
ELBETTE!.
O HALDE DİNLE!.. BU ACELE MESAJI BİRAZ İLERDE KAYALARDA BULUNAN BİR İLERİ KARAKOLA GÖTÜRECEKSİN!.
AZ SONRA...
ÖZELLİKLE, KENDİNİ GÖSTERME!.
HA HA! BEN YARARLI OLMAK İÇİN HİÇBİR ŞEY ÖNÜNDE GERİ ÇEKİLMEM! EYVALLAH!.

GECE KARANLIKTI, ŞİMDİ VE YALNIZ ÇİP-PI'NİN ÇIKTIĞI YANDA NÖBETÇİLER, GÖZLERİNİ DÖRT AÇMIŞLARDI...
İŞTE TAM O YANDAN BİR GÖLGE, KALENİN KAZIKTAN DUVARI DİBİNE KADAR SÜRÜNDÜ...
VE ...
SÜRÜNEREK DELİKTEN SIVIŞIVERDİ...
O BOŞBOĞAZ YUMURCAĞA RASTLAMIŞ OLMAM BİR ŞANS. BÜTÜN GÖRDÜKLERİNİ ANLATMIŞ OLSAYDI İŞ SUYA DÜŞMÜŞTÜ!?
ÇEVREYİ GÖZDEN GEÇİRDİKTEN SONRA ESRARLI ASKER ÇARÇABUK KALENİN BARAKALARINA DOĞRU KOŞTU...

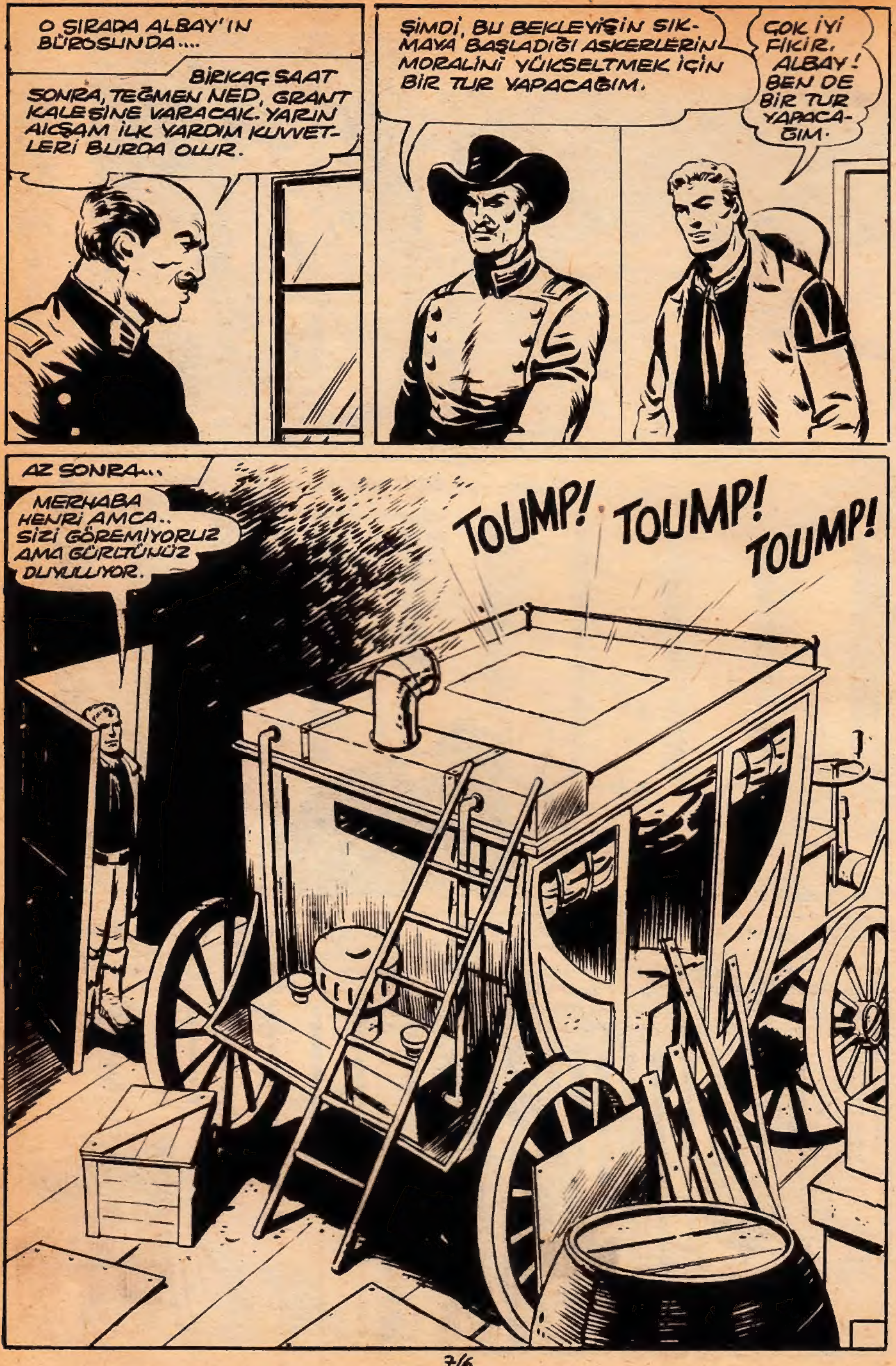
O ŞIRADA ALBAY'IN BÜROSUNDA....
BIRKAÇ SAAT SONRA, TEĞMEN NED, GRANT KALESİNE VARACAK. YARIN AKŞAM İLK YARDIM KUVVETLERİ BURDA OLUR.
ŞİMDİ, BU BEKLEYİŞİN SIKMAYA BAŞLADIĞI ASKERLERİN MORALİNİ YÜKSELTMEK İÇİN BİR TUR YAPACAĞIM.
ÇOK İYİ FİKİR, ALBAY! BEN DE BİR TUR YAPACAĞIM.
AZ SONRA...
MERHABA HENRİ AMCA.. SİZİ GÖREMİYORUZ AMA GÜRÜLTÜNÜZ DUYULUYOR.
TOUMP! TOUMP! TOUMP!

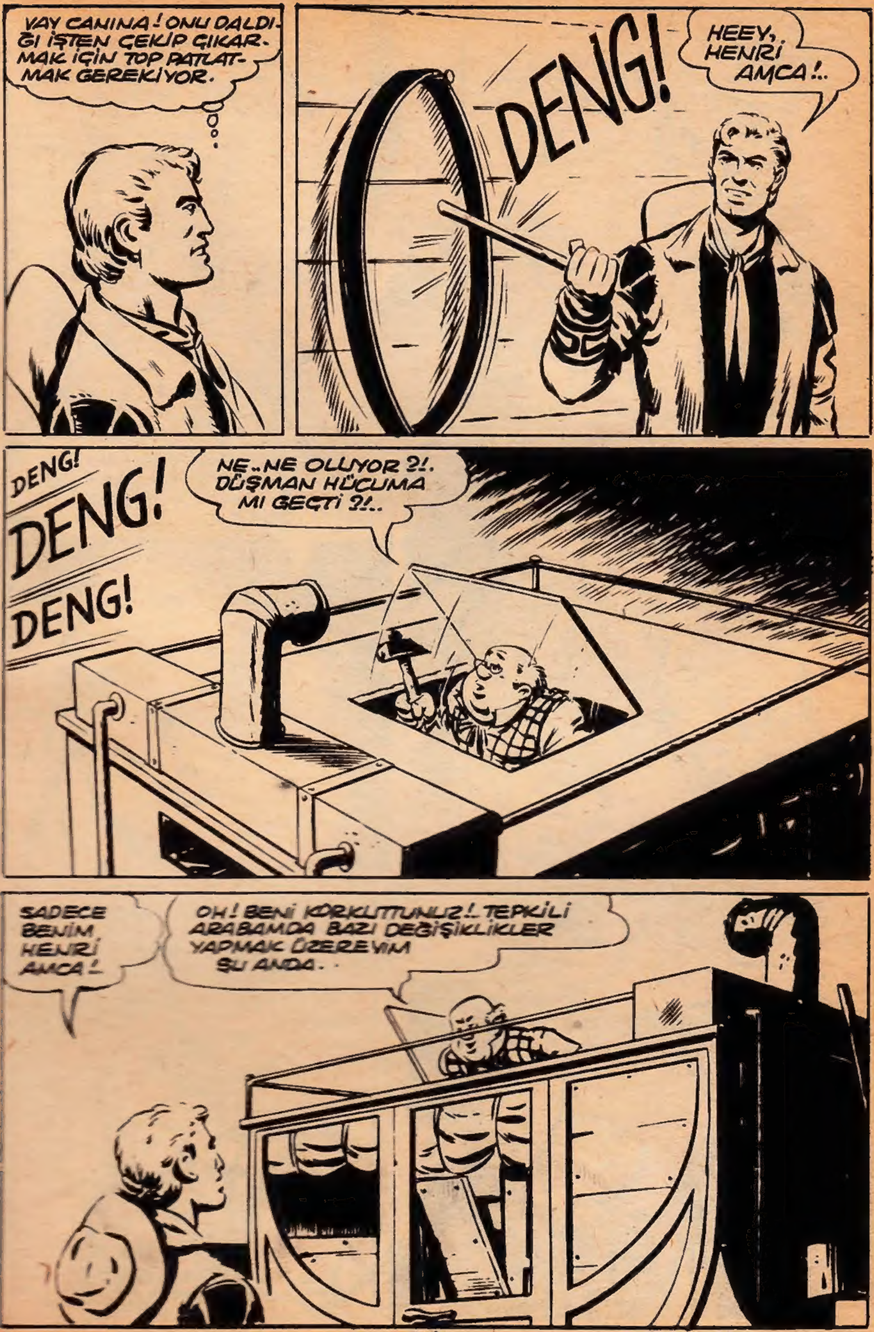

VAY CANINA! ONU DALDIĞI İŞTEN ÇEKİP ÇIKARMAK İÇİN TOP PATLATMAK GEREKİYOR.
DENG!
HEEY, HENRİ AMCA!..
DENG!
DENG!
DENG!
NE..NE OLUYOR ?!. DÜŞMAN HÜCUMA MI GEÇTİ ?!..
SADECE BENİM HENRİ AMCA!
OH! BENİ KORKUTTUNUZ!. TEPKİLİ ARABAMDA BAZI DEĞİŞİKLİKLER YAPMAK ÜZEREYİM ŞU ANDA.

BÖYLE İLERLETE İLERLETE SONUNDA UÇURTACAKSIN YA DA TARLADAN PATATES SÖKTÜRECEKSİN?
OH! ONU DA DÜŞÜNÜYORUM ONU DA!!.
BU ÜLKEDE HER TÜRLÜ TEHLİKEYLE KARŞILAŞMADAN GEZİLEMEDİĞİNİ GÖRÜNCE, BAZI TEDBİRLER ALMAYA KARAR VERDİM... OH..OH..OH!...
GİZLİ TABİ BUNLAR!.
GİZLİNİN GİZLİSİ, HEM DE, DOSTUM!
HO! HO! O KADAR GİZLİYSE, HİÇ BİR ŞEY ÖĞRENMEMEM DAHA İYİ OLUR. FAKAT GİTMEDEN ÖNCE....
CİPPİ'Yİ ARIYORUM. NERDE OLDUĞUNU BİLMİYOR MUSUN?.
CİPPİ Mİ?. OH... DOĞRU YA... ONU HEP UNUTMUŞTUM.....
... O Kİ MAKİNELERİ PEK SEVER, BURDA OLMASI GEREKİRDİ... NEREYE GİTMİŞ OLABİLİR?!.

BOŞ VER! AFALLAMAYA SEBEP YOK! NASIL OLSA KALEDEN ÇIKMASI İMKÂNSIZDIR!
ÖYLE AMA, DOSTUM, GENE DE GİDİP ARAYACAĞIM. ONU BULAMADIKÇA İÇİM RAHAT ETMEZ.
DÜŞÜNDÜKÇE, KAYGILANIYORUM. BU YARAMAZ CİPPİ HERŞEYİ YAPABİLİR. HATTA NÖBETÇİLERİN SAKALI DİBİNDEN KALEDEN BİLE ÇIKAR.
O SIRADA, CİPPİ, İYİ NİYETLE DOLU OLARAK, KENDİSİNE VERİLMİŞ OLAN GÖREVİ BİTİRMEK İÇİN KOŞUYORDU.
NE ZAMANDIR BU KAYALARIN ARASINDA YÜRÜYORUM O İLERİ KARAKOLDAN BENİ GÖRMELİYDİLER..
HİÇBİR ŞEY GÖRMÜYORUM! FAKAT ŞURADA BIR KIPIRDANMA DUYDUM GİBİME GELİYOR.
HIMM... BELKİ SESLENMEM GEREKİYOR ?!. FAKAT İNSAN GİZLİ GÖREVDE İKEN SES ÇIKARMAMASI DAHA İHTİYATLI OLUR !!..

HALÂ PATIRTILAR VAR!.. BU GIZLILIK SONUNDA BENİ MERAKLANDIRMAYA BAŞLADI!?..
AAAAH! KI..KIZ..KIZIL DERİLİ !!
BİR SÜRÜ KIZILDERİLİ !.
KALABALIK VAHŞİ MOHAV KIZILDERİLİLERİ CİPPİ'Yİ DÖRT BİR YANINDAN ÇEVİRİVERDİLER!..

O SIRADA KALEDE:
HEY! NİÇİN BÖLÜK ARKADAŞLARINLA BARAKADA DEĞİLSİN? EMİRLERİ DUYMADIN MI?!..
EMİRLER.. HA..EVET Gİ-DİYORUM!!..
OH! BİR AN YÜZÜMÜ GÖRMEK İÇİN KENDİSİNE DOĞRU GELMEMİ EMREDECEĞİNİ SANDIM.
CEPHANE DEPOLARI KALENİN ÖTE YANINDA. KREYG'LE ORADA BULUŞMAM GEREKİYOR.
O SIRADA DUVARLARDA...
BELKİ DE KİM OLDUĞUNU GÖRMEM GERİKİRDİ?! ÇAVUŞA BİLDİRSEM İYİ OLUR.
O SIRADA ESRARLI ASKER HEDEFİNE VARMIŞTI...
BARAKA NO. 1, KREYG ÇOKTAN BURDA OLMALIYDI.

AYAK SESLERİ VAR! BELKİ DE GELEN ODUR ?!.
KREYG!. OH, AFFEDERSİNİZ !!.
OH.! AFFEDERSİNİZ!
ACABA YEĞENİM CİPPİ'YE HİÇ RASTLAMADINIZ MI ?!.
YE.. YEĞENİNİZ Mİ ?!.
EVET!. BİR SAAT ÖNCE ONA REVİRİN ÖNÜNDE RASTLADIM!..
TANRIYA ŞÜKÜR... VERDİĞİN BİLGİYE TEŞEKKÜRLER, ASKER!..

FIUIIIHH!
FIUIIIHH!
AH!.. İŞTE KREYG!
GAF YAPMA! ALBAY NÖBETÇİLERİ VE DEVRİYELERİ BİR KAT DAHA ARTTIRDI!..
BİR NÖBETÇİNİN BENİ ENSELEMESİNDEN KILPAYI KURTULDUM.
KENDİNİ CEPHANE DEPOSUNA NÖBETÇİ YAPTIRABİLİRDİN.
İMKANSIZ! ÖĞLEDEN SONRA SANA İŞARET VERMEK ÜZERE DUVARDAYDIM.
ŞŞT! DİKKAT!
BU ŞEYTAN CİPPİ NEREYE GİTMİŞ OLABİLİR!!..
MERHABA ÇAVUŞ! DEVRİYELERİN BİR KAT ARTIRILDIĞINI GÖRÜYORUM.
DOĞRU! BİR NÖBETÇİ BANA, EMİRLERE RAĞMEN BİR ERİN DUVARLARIN ÇEVRESİNDE DOLAŞTIĞINI SÖYLEDİ!
...ALBAY, HAPSE ATTIRMAK İÇİN ONU BULMAKLA GÖREVLENDİRDİ BENİ, SLIM!

ALBAY, HAKLI ÇAVUŞ! OLAGANÜSTÜ DURUM,İLÂN EDİLİNCE, TÜZÜĞÜ HARFİ HARFİNE UYGULAMAK GEREK
?!
ÇOK GÜZEL! İŞTE ONUN İÇİN, ŞİZİ BENİMLE GELMEYE ÇAĞIRIYORUM !!..
?!
AYNI ANDA....
KARABİNA SLİM!..
HENRİ AMCA!
BÜTÜN KALEYİ BOŞUNA ARADIM. CİPPİ'Yİ BULAMADIM.
BU BENİ TASALANDIRMAYA BAŞLADI.
BAY SULLİVAN, OLAGANÜSTÜ DURUM DOLAYISİYLE, YASAĞA RAĞMEN GEZİNMEKTE OLDUĞUNUZDAN, BENİMLE GELMENİZİ RİCA EDERİM!..
ÇAVUŞ HAKLI, HENRİ AMCA. TÜZÜK HERKES İÇİN AYNIDIR!!
FAKAT...
..FAKAT, BU ŞAKANIN ANLAMI NE ?! BEN AKLI BAŞINDA VE AŞILANMIŞ BİR SİVİLİM. SİZİN ASKERİ KURALLARINIZLA BİR İLİŞİĞİM YOK!!..

İTİRAZ İSTEMEZ.. İLERİ... ARŞ!.. BİR-Kİ BİR-Kİ!!
BEYAZ SARAYA YAZACAĞIM. MİLLETVEKİLİME ŞİKÂYET EDECEĞİM. BİR DİLEKÇE DÜZEN LEYECEĞİM.
SİNİRLENMEYİNİZ. BUNU DÜZELTİRİZ!.
OH! ÇEKİP GİTTİLER!..
HADİ, EMİN BİR YERE GİDİP GİZLENELİM.
AZ SONRA..
BURDA RAHAT OLACAĞIZ!..
NİHAYET, GENERAL HOVARD İLE BÜTÜN GÜNEY GENEL KURMAYI HÜCUM EMRİ VERDİ. YARIN TOPCUMUZ KALENİN DUVARLARINI DÖGECEK!
GÖREVİM ALBAY SPENSERİ ORTADAN KALDIRMAK VE HÜCUM ANINDA KALEYİ FELCE UĞRATMAK İÇİN CEPHANE DEPOSUNU HAVAYA UÇURMAKTIR!.
EH, DEPO UÇURULDU MU, DUVARLAR PATLAMA İLE YIKILIR.
ARKADAŞLAR MOHAV KIZILDERİLİLERİ, VİLSON KALESİNDEN KALAN YERE SİLÂHLARI OMUZLARINDA ASILI HALDE GİRERLER.

O SIRADA...
SALIĞINIZA BAYLAR! Hİ Hİ Hİ!. ALBAY SPENSER BUNU DUYARSA BENİ HAPSE ATTIRIR!?
HIH!
HA HA! BU ŞİZİ BİR KADEH İÇMEYE ÇAĞIRMANIN TEK YOLUYDU. HE HE!!.
BU TATSIZ BİR ŞAKA!.. OYSA YAPILACAK O KADAR İŞİM VAR Kİ. HALÂ O KÜÇÜK MELEK CİPPİ'NİN NE OLDUĞUNU BİLMİYORUM. OOF!.
ÖFKELİYİM... ÖF-KE-Lİ!..
FENA HALDE KIZMIŞ, DEĞİL Mİ ?!..
HAKKI VAR! ZAVALLI İHTİYAR, YEĞENİ İÇİN ÇOK KAYGILANIYOR.
KÜÇÜK BAŞ BELÂSI!.. ONU KULAKLARINDAN TUTUP GETİRMEK İÇİN KALEYİ MAHZENİNDEN ÇATISINA KADAR ARATMAK ÜZERE BİR DEVRİYE GÖNDERECEĞİM!!
İYİ OLUR ÇAVUŞ! ESAS İŞ ONU BULMAK!.
KARABİNA SLİM!. ALBAY SPENSER SİZİ İSTİYOR.
GELİYORUM!

O SIRADA.....
APTALLAR KIRALI OLMAK BAKIMINDAN ALTI KATLI BIR TAC'A LAYIĞIM. HENRI AMCA KIZILDERILILERIN ESIRI OLDUĞUMU BIR GÖRSE..O ASKERIN BIR HAIN OLDUĞUNDAN KUŞKULANMALIYDIM.
BIR YOLGEÇEN HANI GIBI KOLAYCA GIRILIP ÇIKILABILEN...
..BU GIZLI GEÇIDI VE HIÇBIR ŞEYI GÖRMEYEN NÖBETÇILERI VARKEN NELER OLMAZ KI ?!. BU YABANI BENI NEREYE GÖTÜRÜYOR ?!
İPIM ELINDE OLDUĞU İÇIN KENDINDEN ÖYLE EMIN KI ...
... BIR SÜR'AT KOŞUSUNA GIRIŞMEK İSTIYORUM. BAKALIM NE YAPACAK ?!..

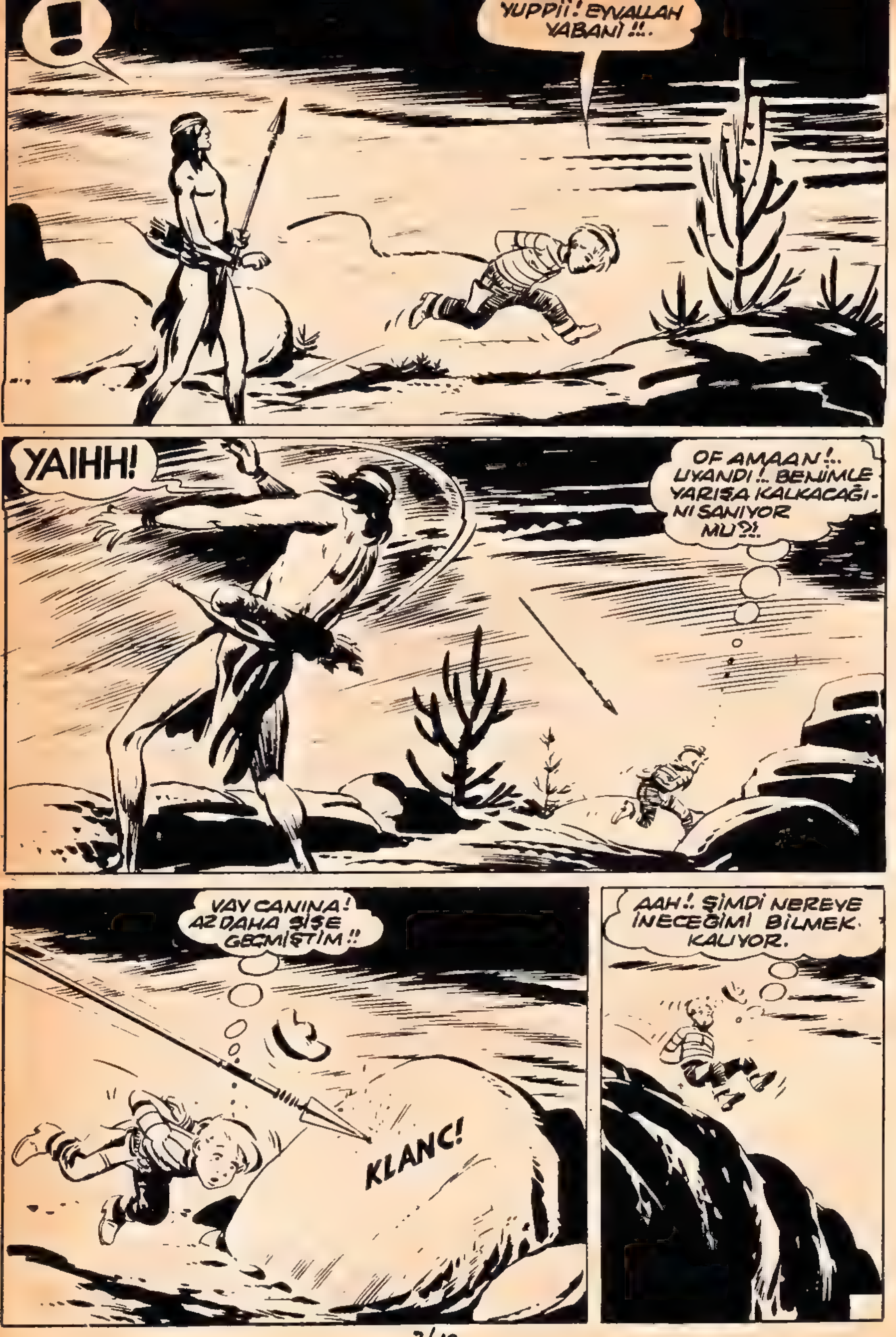
!
YUPPII! EYVALLAH YABANİ !!.
YAIHH!
OF AMAAN!.. UYANDI!.. BENİMLE YARIŞA KALKACAĞI-NI SANIYOR MU?!.
VAY CANINA! AZ DAHA ŞİŞE GEÇMİŞTİM!!
KLANC!
AAH!. ŞİMDİ NEREYE İNECEĞİMİ BİLMEK KALIYOR.

AH!
HEY, ADAM !. BAK !!..
BİR YUMURCAK ?!.
OFF!ooo
BEN İŞİ ALAYA ALIYORUM, AMA BELKEMİĞİM AKORDEON GİBİ OLDU !..

FENA DÜŞTÜN YARAMAZ!. İŞTE BÖYLE YAPARAK İNSAN CENNETİ BOYLAR !!
HÖÖ! ŞİMDİ SESLER İŞİTİYORUM!.
VAY CANINA! DİKKAT, CORC!.
BANG!
AHH!
SÖYLESENE, BACAKSIZ! BUNUN GİBİ BAŞKA KÖTÜ ARKADAŞLARIN VAR MI?!.
YOK!. ZAVALLI!.. O BENİ BİR FİNO GİBİ TASMAMDAN TUTMUŞ GÖTÜREN BİR YERLİYDİ. BANA BÜYÜK BİR HİZMETTE BULUNDUĞUNUZ SÖYLENEBİLİR.
?!

BİR DAKİKA! GÖK, AY VE BULUTLAR KELLEME DÜŞSÜN EĞER BİR ŞEY ANLADIMSA ?!
?!
HAKKIN VAR, CORC! ANNESİ OLMADAN GEZİNEN BİR BACAKSIZ! PÖH...
ADIN NE OĞLUM ?!
FİLADELFİYA HEMŞERİSİ, CİPPİ SULLİVAN, BİLEKLERİNİ ÇÖZERSENİZ BÜYÜK BİR SEVİNÇ DUYAR !!.
BİR AN SONRA..
AAAH! SONSUZ İYİLİĞİNİZE TEŞEKKÜR EDERİM ASİL EFENDİLER !!.
ŞİMDİ SÖYLE NERDEN GELİYORSUN ?!
!
BU BACAKSIZ, PEK KENDİNİ BEĞENMİŞ !.. ŞUNU BİL Kİ YUMURCAK, BURDA BİZ SUAL SORUYORUZ !.

BEN VİLSON KALESİNDENİM VE GİZLİ GÖREVDE BULUNUYORUM. İŞTE ONUN İÇİN TANIMADIĞIM KİMSELERLE KONUŞMAM YASAKTIR.
HO HO! ÇOK HOŞ HANİ!.. AMERİKAN ORDUSU ÇOCUK BAKIMEVİNE Mİ DÖNMÜŞ. BUGÜNÜN ASKERİNİN MATARASI BİBERON OLARAK GİBİ GÖRÜNÜYOR.
YAA!?
NE KIYAK! AĞZINA BİBERON ALDIN MI NE SEVİMLİ OLURSUN CORC!
HA HA! BU BERBAT ÜLKEDE KOVBOY OLDUĞUMDAN BERİ BU KADAR GÜLMEMİŞTİM!.
AH!.. BU KADARI YETER. BENİMLE ALAY ETMENİZDEN BIKTIM!..
AH! AH!
EH...EH...EH... GLUP.. GLUUUP!.. TABANCAMI AŞIRDI!!
GÜLMEK BİTTİ!. ŞİMDİ BEN SUAL SORUYORUM!!
BANA BAK OĞLUM! BENİM TABANCAM OYUNCAK DEĞİLDİR.

SÖYLEYİN! KİMSİNİZ? NEREDEN GELİYORSUNUZ? NEREYE GİDİYORSUNUZ?!
EH, BU SENİ O KADAR İLGİLENİYORSA, ÖĞREN. ADIM CORC KALDVER'DİR, ARKADAŞIMINKİ DE ADAM HİLLİGVORT!.. BELLİ BİR KONUTUMUZ YOK. BİR EĞLENCE GEZİSİNE ÇIKMIŞTIK. BU YETER Mİ?!
HAYIR!
HADİ, FAZLA OYNADIK!!
OH!
İŞTE BİZİM GİBİ ADAMLARIN KAFASI ŞİŞİRİLİRSE, SENİN GİBİ BACAKSIZLARIN HAK ETTİĞİ BUDUR!.
AY!. UYY! OF, AMAN!! BUNU BANA ÖDEYECEKSİNİZ. KARABİNA'YA SÖYLEYECEĞİM!.. AAAAH!..
KLAP
KLAP
KLAP

OH!. DUYDUN MU CORC!?. KARABİNA SLİM. DEDİ!.
KARABİNA'YI TANIYOR MUSUN?!
HEM NASIL! KARABİNA EN İYİ DOSTUMDUR!!.
NİÇİN BİZE DAHA ÖNCE SÖYLEMEDİN?!. O BİZİM ARKADAŞIMIZDIR!!.
NE ÇIKAR?! SİZ BİR FİLADELFİYA HEMŞERİSİNE SALDIRMAK İÇİN HER ŞEYİ YAPAN, İKİ YABANİSİNİZ!!.
VİLSON KALESİNDE NE YAPTIĞINI SÖYLERSEN, BİZ SENİ ONA GÖTÜRÜRÜZ!!
VİLSON KALESİ, HER AN BİR GÜNEYLİLER HÜCUMUNU BEKLİYOR!!.
GÜNEYLİLER Mİ? DÜŞERKEN KAFAN ZEDELENMİŞ OLMASIN, EVLÂT!

FAKAT BİRDENBİRE..
!
?
KİMSE KIMILDAMASIN!
RÜYA MI BU? SAVAŞ BİTELİ DÜNYA KADAR ZAMAN GEÇTİĞİ HALDE, ÜNİFORMALI GÜNEY ASKERLERİ!!..
VİLK!. HALVERT!.. BEN ONLARI SUSTA DURDURURKEN ÜSTLERİNİ ARAYIN!.. BUNLAR BELKİ CASUSTUR?!
OKEY!.
TAMAM, ÇAVUŞ!.
HAZIR MISIN CORC. ONLARA MANDOLİN DÜOMUZU OYNIYALIM.
EVET!.

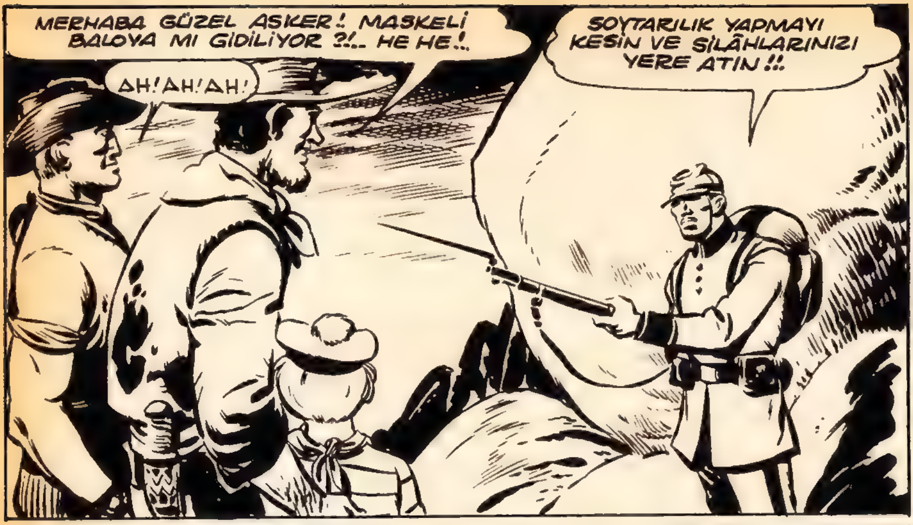
MERHABA GÜZEL ASKER! MASKELİ BALOYA MI GİDİLİYOR ?!.. HE HE!..
AH!AH!AH!
SOYTARILIK YAPMAYI KESİN VE SİLÂHLARINIZI YERE ATIN!!.

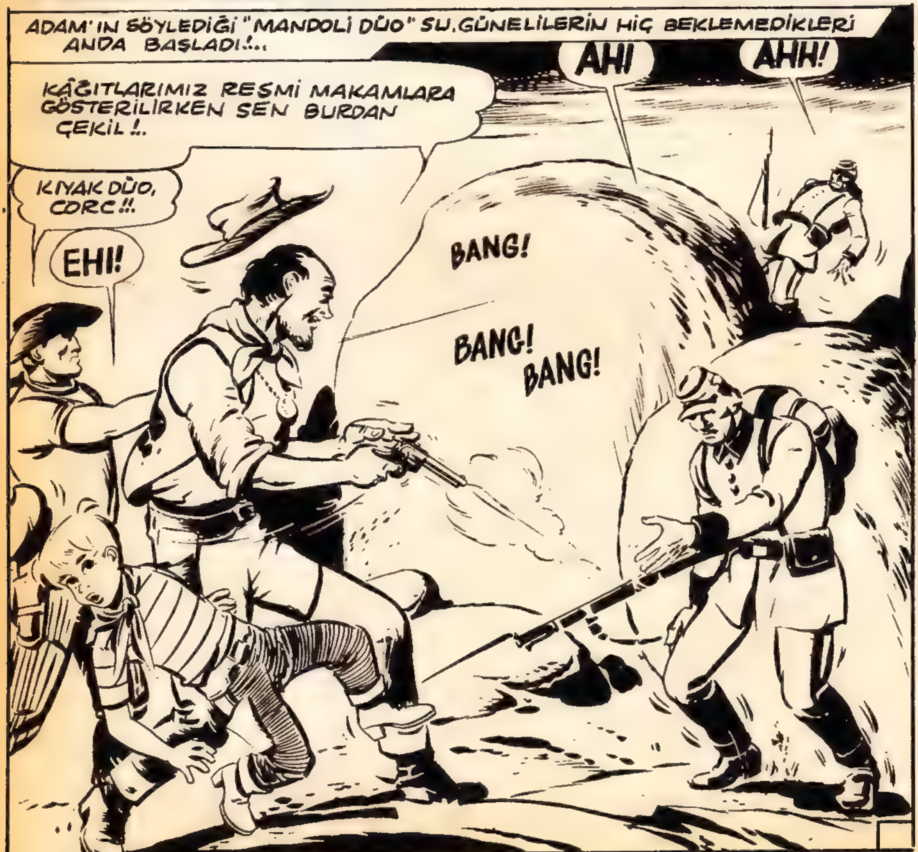
ADAM'IN SÖYLEDİĞİ "MANDOLİ DÜO" SU.GÜNELİLERİN HİÇ BEKLEMEDİKLERİ ANDA BAŞLADI!...
KÂĞITLARIMIZ RESMİ MAKAMLARA GÖSTERİLİRKEN SEN BURDAN ÇEKİL!..
AH!
AHH!
KIYAK DÜO, CORC!!.
EHI!
BANG!
BANG!
BANG!

YAHIH YEEH!
AH!
ŞİMDİ DE KIZILDERİ-LİLER !!
BUNLAR DA NERDEN ÇIKTI ?!.
İLERİ!. YAKALA-YIN ONLARI!!.
BANG!
BANG!
AH!
BANG!
SEN DE GECE-Yİ GEÇİRMEK İÇİN SAKİN BİR YER BULDUK, DİYORDUN.
BANG!

YERE YAT EVLÂT! DOLLU BAŞLADI!!..
BANG!
BANG!
BANG!
HENRİ AMCAM BENİ BİR GÖRSE!..
SIKI DUR ADAM! ATLARLA GELİYORUM!!..
BANG!
BANG!
BANG!
İŞTE CORC DÖNÜYOR!. KAÇMAYA HAZIRLAN UFAKLIK!.

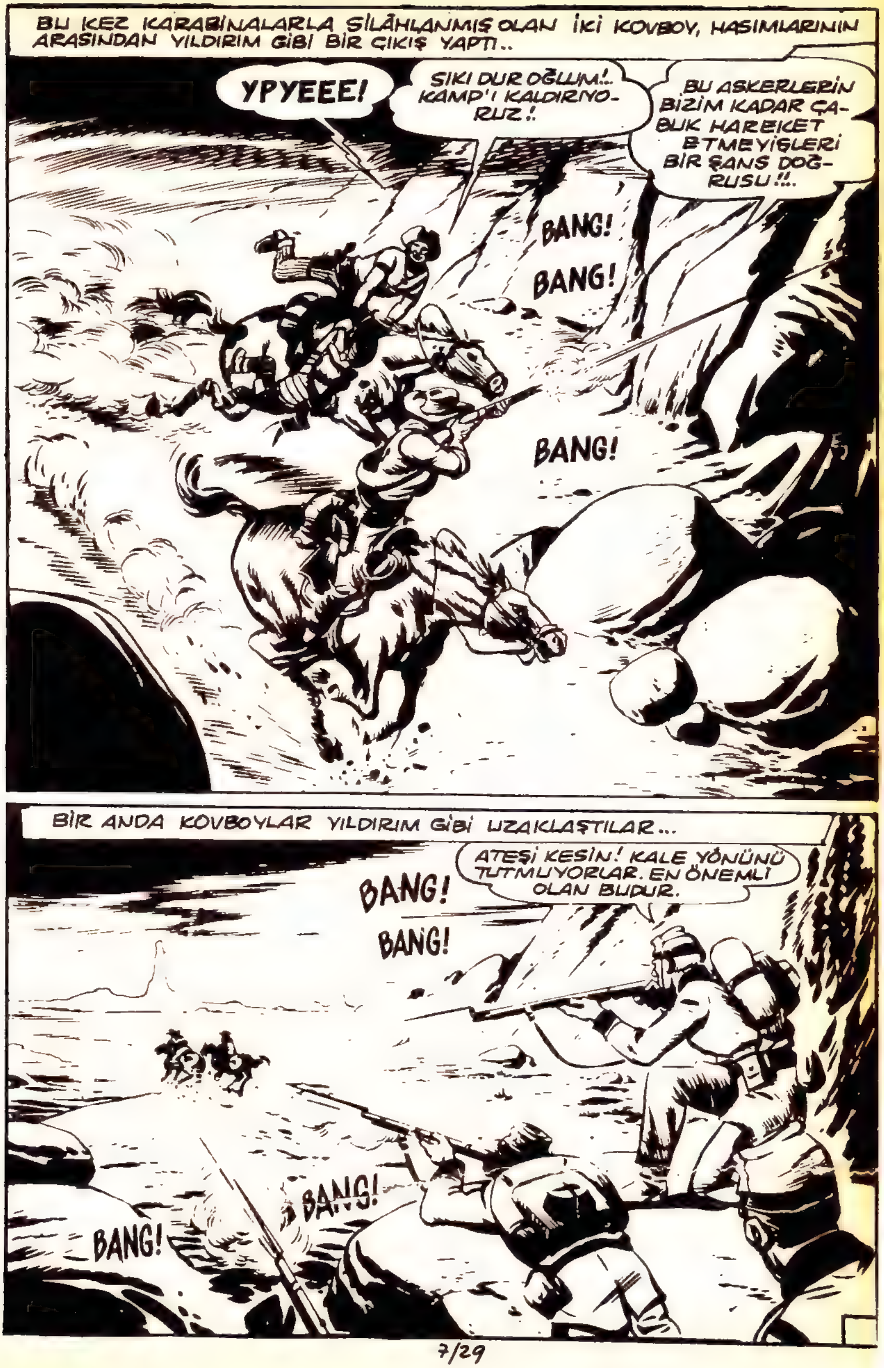
BU KEZ KARABİNALARLA SİLÂHLANMIŞ OLAN İKİ KOVBOY, HASIMLARININ ARASINDAN YILDIRIM GİBİ BİR ÇIKIŞ YAPTI..
YPYEEE!
SIKI DUR OĞLUM!.. KAMP'I KALDIRIYO-RUZ!.
BU ASKERLERİN BİZİM KADAR ÇA-BUK HAREKET ETMEYİŞLERİ BİR ŞANS DOĞ-RUSU!!.
BANG!
BANG!
BANG!
BİR ANDA KOVBOYLAR YILDIRIM GİBİ UZAKLAŞTILAR...
ATEŞİ KESİN! KALE YÖNÜNÜ TUTMUYORLAR. EN ÖNEMLİ OLAN BUDUR.
BANG!
BANG!
BANG!
BANG!

O SIRADA KALEDE...
BENİ ÇAĞIRTMIŞSINIZ, EFENDİM!!..
DURUM AÇIKÇA KÖTÜ, KARABİNA SLİM! BU BEKLEYİŞ YÜZÜNDEN ASKERLER SİNİRLİ. ÇOĞU HABER VERDİĞİNİZ HÜCUMA İNANMIYOR!..
ŞU ANDA HABERCİMİN GRANT KALESİNE VARMIŞ OLMASI GEREKİR. SÜVARİ BİRLİĞİ BİZİ DESTEKLEMEK İÇİN BURAYA GELİR!.
İKİ TEDBİR TEK TEDBİRDEN İYİDİR ALBAY!.. NEDEN ALARM VERMEK İÇİN BENİ BULDER SİTİYE GİTMEYE BIRAKMIYORSUNUZ?!..
ASİLERİN "DİKSİ HAREKÂTI" ADIN VERDİKLERİ BU SALDIRIYA KARŞI KOYMAK İÇİN BURDA BANA DAHA YARARLI OLURSUNUZ, KARABİNA SLİM.
YANLIŞ, ALBAY! İSYANIN BAŞI BULDER SİTİDEDİR. BÜTÜN BU İŞLERİ DÜZENLEYEN SUAREZ DAHİL PARA YARDIMI YAPANLAR ORADA BULUNUYORLAR.
HIMM...
BENİM İÇİN HERŞEYDEN ÖNEMLİ OLAN BURADA BAŞLAYACAK ASKERİ HAREKÂTTIR. SAVAŞ BURDA OLACAK.
KALEDE HAİNLER OLMADIĞINI KİM BİLİR?!. BU ADAMLARIN ÜSTELİK TOPÇUSU DA VAR. KIZILDERİLİLERİN DESTEĞİYLE SALDIRIRLARSA BİZİ SÜPÜRÜRLER!?

İŞTE YARDIM KUVVETLERİNİ ONUN İÇİN SABIRSIZLIKLA BEKLİYORUM YA!.. GRANT KALESİ SÜVARİLERİNDEN, DÜŞMANA ARKADAN SALDIRMALARINI İSTEDİM. İKİ ATEŞ ARASINDA KALACAK OLAN ASİLER....
BANG!
OOH!.. ALBAY!..
AAAAH!.. YANDIM!!..
BU ŞİLÂH SESİ.. NE OLUYOR?!
PENCEREDEN ATEŞ ETTİLER!.. ÇABUK DOKTORU ÇAĞIRIN!!..

DEVAMI GELECEK SAYIDA.

MARKOPOLO
O YIL HAN'IN BİR HABERCİSİ OLAĞANÜSTÜ BİR HABER TAŞIYARAK YORGUN ARGIN KUPİLÂY HAN'IN SARAYINA GELİYORDU...
HAN'IN HABERCİSİ, GEÇMEYE BIRAKIN!
VE YANINDA MARKOPOLO İLE HAN...
EFENDİM, KAPLANLARDAN DAHA YIRTI- KÜÇÜK ADAMLAR KATAY'I İSTİLÂ ETTİLER. YOLLARININ ÜZERİNDEKİ HERŞEYİ YIKIYORLAR.
VII
1

MARKOPOLO VE SEN DE BAYAN, BENİ DİNLEYİNİZ. MUHAKKAK BUNLAR ADALARINDAN AYRILAN SİPANGU SAVAŞÇILARIDIR!!
JAICTAR'IN TALİMLİ BİR ORDUSU VAR. İSTİLÂCILARI ARKADAN SARABİLİR. ONU BİZE YARDIMA RAZI EDECEK BİR ELÇİ GEREK!!
BÖYLECE MARKOPOLO'YA TAM YETKİLİ OLAGANÜSTÜ ELÇİLİK GÖREVİ VERİLDİ.. FAKAT ŞİMDİ JAPON DENİLEN SİPANGU SAVAŞÇILARI KUVVETLİ VE İYİ DONATILMIŞLARDI...
ÜLKEYİ ZENGİN BULARAK TOPRAKLARIN ÇOK İÇERİLERİNE GİRMEYE KARAR VERMİŞLERDİ...
HATTA HAN'IN İMPARATORLUĞUNU ELE GEÇİRMEK İSTİYORLARDI....
VII
2

JAKTAR DAHA ÇOK KUZEYDE HÜKÜM SÜRÜYOR. BİZE YARDIM EDERSE İSTİLÂLARI GERİ ATMAYI BAŞARIRIZ.
NEREYE GİDİYORSUN, YABANCI ?. BURDAN KİMSE GEÇEMEZ. YÜZYILLARIN MİLYONLARCA YILA SAHİP OLDUĞU BU VADİDEN GERİ DÖNDÜNÜZ!..
NE ANLATIYORSUN BANA, ASİL İHTİYAR ?!
İNAN BANA !. ORAYA GİDEN GERİ DÖNMEZ !..
ACELEM VAR BABACIĞIM! VADİDEN GEÇEREK 15 GÜN KAZANIRIM. HOŞÇA KAL !!!..
İKİ GÜN SONRA...
NE GARİP MANZARA !? VOLKAN DEDİKLERİ ŞEY BU OLMASIN ?!..
HOŞA GİTMEZ DEĞİL. ORADA BİRAZ DİNLENECEĞİM.
VII
3

ATINI KEYFİNCE OTLAMAYA BIRAKAN MARKOPOLO IRMAĞA VARDI. ANİDEN KORKUNÇ BİR KÜKREME SESSİZLİĞİ BOZDU VE...
HANÇER DİŞLİ BİR MAĞARA KAPLANI GENÇ ADAMIN ÜZERİNE ATILDI. O, HÜCUMU GÜÇ SAVUŞTURDU..
AH!
FAKAT ZORAKİ BANYOSUNDAN DELİYE DÖNEN HAYVAN YENİDEN YÜZGERİ ETTİ.
HAYIR! HAYIR!. PENÇELERİNİN ALTINDA ÖLMEK İSTEMİYORUM!!.
VAHŞİ HAYVANIN SIRTINA YAPIŞARAK VURDU VE VURDU...
KAPLAN ÖYLE SIÇRIYORDU Kİ, MARKOPOLO'YU HAYLİ ÖTEYE FIRLATTI....
VII 4

OFF! NE SERÜVEN?. FAKAT... FAKAT...
DAHA YETMEDİ Mİ ?! GÜZEL! AL!!..
HANÇER BU KEZ KAPLAN'A ÖLDÜRÜCÜ BİR ŞEKİLDE SAPLANDI. GELGELELİM HAYVAN SON BİR ÇABAYLA GENCİN ÜZERİNE YIKILDI...
SAATLER GEÇTİ...
BİRDEN KOCAMAN İKİ EL HAYVANI KUYRUĞUNDAN ÇEKTİ....
VE BAŞKA ÇAĞDAN KALMA DEVLER KORKUNÇ GÜLÜŞLERİYLE TALİHSİZ MARKOPOLO'YU. SIRTLADILAR...

VE ZALİMCE GÜLÜŞLERLE MARKOPOLOYU BİR UÇU- RUMA ATTILAR ...
DEVLER İÇİNE MAĞARALAR OYULMUŞ VOLKAN KAYALARI TIRMANDILAR....
SAATLERCE SONRA GENÇ ADAM KENDİ- NE GELDİĞİNDE BİRİ ONU SEYREDİYORDU ....
KİM- SİN ?!.
GOR !. SENİ BURAYA GETİ- REN PİKANTROP'LARIN ÖLÜM MAHKUMU !!..
HER İKİMİZ DE VAHŞİ HAY- VANLARA YEM OLACAĞIZ. AHBAP !!.
ONLARI GÖRÜYOR MUSUN? GÖSTERİNİN BAŞLAMASINI BEKLİYORLAR VE SEVİNİ- YORLAR !!..
VII 6

DEVLERİN BİRİNİN ÇAĞRISI ÜZERİNE ACAİP BİR HAYVAN HAYRETLE BAKAN MARKOPOLONUN ÖNÜNE ÇIKTI...
KAÇALIM! BU NEDİR ?!
BU KUVVETLİ VE AĞIR BİR TRİSERATOPS İDİ. GOR'LA MARKOPOLOYU GÖRMÜŞ ONLARA DOĞRU KOŞUYORDU...
GOR'U KOLLARINA ALAN MARKOPOLO, ONU KORKUNÇ CANAVARIN PENÇELERİNDEN ÖTEYE ÇEKTİ....
GOR! ÇABUK BURAYA!. CANAVAR BİZİ GÖZETLİYOR!
FAKAT PİKANTROPLAR SEYİRCİ YERİNDEN AYRILMIŞLAR, İKİ ADAMI TEKRAR ARENAYA ATMAK İSTİYORLARDI....
BENİ TAKİP ET. GOR!. ÇABUK TIRMAN !!.
VII/7

AVLARININ KAÇTIĞINI GÖREN DEVLERİN ULUYARAK PEŞLERİNE DÜŞMELERİ BOŞUNAYDI. İKİ ARKADAŞ KAYADAN KAYAYA ATLAYARAK UZAKLAŞMIŞLARDI....
UĞULDAYAN KRATERLE ARASINDA İKİ GÜNLÜK YÜRÜYÜŞTEN SONRA GOR İLE MARKOPOLO KÜÇÜK BİR GÖLÜN KARŞISINA VARDILAR.
VAY!.. İNSAN KENDİNİ VENEDİKTE SANIYOR.
KENDİMİZİ GÖSTERMEYELİM, DOSTUM.
İLKEL KAYIKLAR ÜZERİNE BİNMİŞ OLAN KABİLENİN ERKEKLERİ USTALIKLA BALIK AVLIYORLARDI. İKİ ARKADAŞI GÖRÜR GÖRMEZ
AĞLARINI VE ZIPKINLARINI BIRAKARAK ONLARIN ÜZERİNE ATILDILAR....
VII/8

DÖĞÜŞ ŞİDDETLİ OLDU. VE BÜTÜN CESARETLERİNE RAĞMEN GOR İLE MARKOPOLO YENİLDİLER.
NE DÖĞÜŞÇÜ ADAMLARMIŞSINIZ! OYSA BEN SİZİ SAKİN BALIKÇILAR SANIYORDUM.
KAYIKLA GÖTÜRÜLEN ESİRLER BAĞLANMAMIŞLARDI. MARKOPOLO BU SERBESTLİKTEN YARARLANMAYA KARAR VERDİ.....
BİRDENBİRE DOĞRULDU.....
VE SUYA DALDI....
GOR, GEL BENİMLE!
VII
9

KAYIĞIN ALTINA DALDI VE ANİ BİR HAREKETLE ONU DEVİRDİ..
ŞAŞIRAN BALIKÇILAR SUYUN YÜZÜNDE GİDEN BU ADAMA BAKIYORLARDI. YÜZMEYİ BİLMİYORLARDI. MARKOPOLO BU BİLGİSİZLİKLERİNDEN NASIL YARARLANABİLECEĞİNİ DÜŞÜNDÜ, SU ALTINDAN YÜZEREK-
ARKADAŞIMI KURTARMAM GEREK.
HİÇ KORKMA GOR! KIYIYA VARACAĞIZ!!..
BİRKAÇ DAKİKA SONRA GERÇEKTEN KIYIYA VARDILAR...
ŞURAYA DOĞRU YÜRÜYELİM. KABİLEM UZAKTA OLMAMALI!!
VII/10

EH, GOR, İYİ Kİ BANA KILAVUZLUK EDİYORSUN. BÖYLE YERLERDE TEK BAŞIMA YOLCULUK EDEBİLİR-MİYDİM BİLMİYORDUM ...
NE KONUK SEVMEZ DAĞLAR!?.. DAİMA PATLAYIŞ HALİNDE MİDİRLER!?..
KORKUNÇ BİR HOMURTU İKİ ADAMIN DAĞLARI SEYRETMESİNE SON VERDİ. İĞRENÇ NEFESLİ AÇIK BİR AĞIZ KARŞILARINDA DİKİLİVERMİŞTİ ...
OOO OOO
İKİ ADAM TABANA KUVVET KAÇMAYA KOYULDU....
VE BİR YARIĞIN İÇİNDE GİZLENDİ...

GOR, NE YAPACAĞIZ ?!. CANAVAR BURDA !.
BİRDEN VOLKANIN AĞZINDAN AŞAĞI BİR LÂV SELİ AKMAYA BAŞLADI...
KRATER ALEVLER VE TAŞLAR KUSMAYA KOYULDU...
BURDA YANIP YA DA TAŞ KESİLİP KALACAK MIYIZ?
MAĞARANIN TEPESİ YARILDI VE KORKUNÇ BİR UĞULTUYLA ÇÖKTÜ...
KÖPÜKLÜ BİR SU BİRİKİNTİSİ MEYDANA GELİP YÜKSELMEYE BAŞLADI. GOR'U İLERİ İTEN...
VII/12

..MARKOPOLO DALDI...
SU BURKUNTULAR YAPIYOR. BIR HUNİ HALİNİ ALDI. GOR DE ÖYLE AGIR Kİ!!.
KAYALAR! ACABA SAĞLAM KARA MI, BURASI ?!
TALİHSİZ ARKADAŞINI KIYIYA ÇEKEN MARKOPOLO BİRAZ DİNLENİP HEYECANINI BASTIRDI...
DAHA İYİ YERLER BULMAK AMACIYLA TEKRAR YOLA KOYULMAYA KARAR VERDİ...
AZ SONRA...
HERŞEY YENİDEN SAKİNLEŞTİ. KURTULDUK, GOR !!.
VII 13

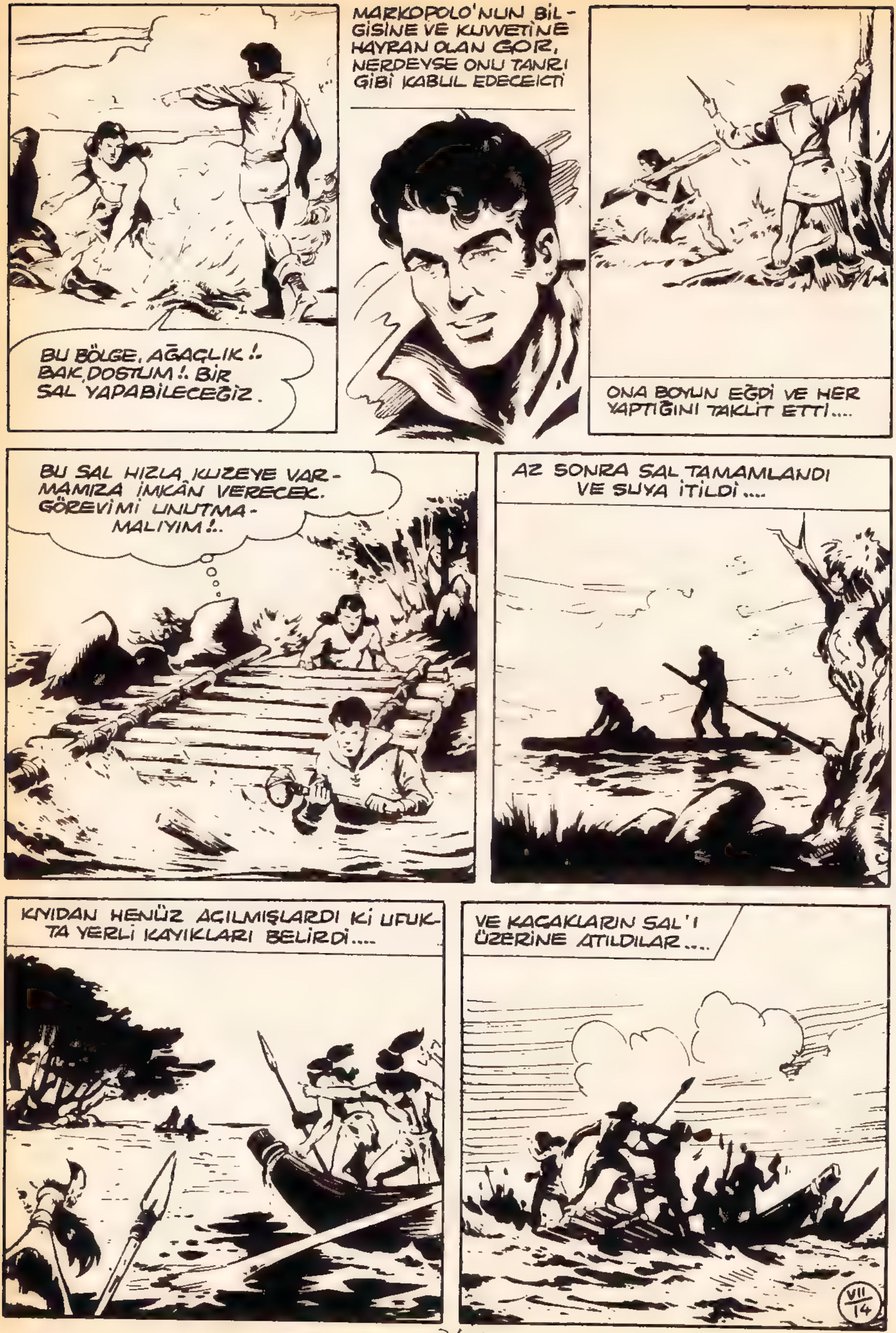
BU BÖLGE, AĞAÇLIK !..
BAK, DOSTUM !.. BİR SAL YAPABİLECEĞİZ.
MARKOPOLO'NUN BİLGİSİNE VE KUVVETİNE HAYRAN OLAN GOR, NERDEYSE ONU TANRI GİBİ KABUL EDECEKTİ
ONA BOYUN EĞDİ VE HER YAPTIĞINI TAKLİT ETTİ....
BU SAL HIZLA KUZEYE VARMAMIZA İMKÂN VERECEK. GÖREVİMİ UNUTMAMALIYIM !..
AZ SONRA SAL TAMAMLANDI VE SUYA İTİLDİ....
KIYIDAN HENÜZ AÇILMIŞLARDI Kİ UFUKTA YERLİ KAYIKLARI BELİRDİ....
VE KAÇAKLARIN SAL'I ÜZERİNE ATILDILAR....
VII 14

NEDİR BUNLAR, GENE ?!..
BİR ŞEYİN FARKINA VARMADILAR. IRMAK ANİDEN HIZLANDI VE ....
MARKOPOLONUN SALINI BİR ÇAĞLAYANA SÜRÜKLEDİ ....
GENÇ ADAM KENDİNİ KAYALARIN ÜZERİNDE BULDU.
İŞTE HİÇ BİLMEDİĞİM BİR TOPRAK ÜZERİNDE YAPAYALNIZIM. NEREYE YÖNELECEĞİM ?!.
BU CESARETİMİ KIRIYOR. HAYIR İNAN KENDİNE MARKOPOLO. BURDAN KURTULACAKSIN!!..
VII 15

HANBALIK ASTRONOMLARININ KENDİSİNE VERMİŞ OLDUĞU PUSLAYI KAYBETTİĞİNDEN, İÇGÜDÜSÜNE GÜVENEREK....
MARKOPOLO, SARI KUMLARIN GÖZ ALABİLDİĞİNE UZANDIĞI BİR ÇÖLDE GÜNLERCE VE GÜNLERCE YÜRÜDÜ....
KUM GİTTİKÇE KALINLAŞIYOR. FAKAT YORGUNLUĞUMA RAĞMEN DAYANMALIYIM.
ANCAK BİRKAÇ SANİYE DİNLENEBİLİYORDU....
VE AĞIRLAŞMIŞ BACAKLARIYLA TEKRAR YÜRÜYORDU.
BİR AN GELDİ Kİ, İSTEĞİNE RAĞMEN KUVVETİNİN KESİLMESİNİ ÖNLEYEMEDİ....
BİTKİN BİR HALDE YERE YIKILDI....
VII 16

OYSA, JAKTAR HAN BİR SEFERDEN DÖNÜYORDU. YANINDAKİ ALBAYLARDAN BİRİ YERE UZANMIŞ GÖVDEYİ FARKETTİ...
BİR İNSAN ! HENÜZ YAŞIYOR... ÇABUK SERİN SU...
BİR AT ÜZERİNDE, JAKTAR'IN KIŞLIK MERKEZİ ESRARLI NÜGDE'YE GETİRİLEN...
MARKOPOLO, JAKTARIN KARŞISINDA OLDUĞUNU GÖRÜNCE GÖZLERİNE İNANAMADI....
YÜCE HAN, UZUN VE TEHLİKELİ BİR YOLCULUK BENİ SİZE KADAR GETİRDİ.
MARKOPOLONUN UZUN HİKÂYESİNİ DİKKATLE DİNLEYEN JAKTAR, SONUNDA ŞÖYLE KONUŞTU....
ÜZGÜNÜM. AMA ÜLKEM BARIŞ İSTİYOR. AMCA OĞLUM KUBİLAY'A SİPANGULARLA YAPACAĞI SAVAŞTA TARAFSIZ KALACAĞIMI BİLDİRİNİZ !!..
VII 17

BUNUNLA BİRLİKTE MARKOPOLO HAN'I YUMUŞATACAĞINDAN UMUDUNU KESMİYORDU. SARAYI KUVVETİYLE ŞAŞIRTACAKTI....
YALNIZ İZBANDUT BAKA ONA KÜÇÜMSEYEREK BAKIYORDU...
BİR AKŞAM, JAKTAR'IN HUZURUNDA MARKOPOLO'YU DÜELLO İÇİN KIŞKIRTTI..., O BİR ELÇİ OLDUĞUNU DÜŞÜNEREK KABUL ETMEDİ....
YABANCI KORKUYOR MU ?!
BU KADAR GÜZEL BİR YÜZÜ BERBAT ETMEKTEN KORKUYORUM.
VII/8

SARAY HALKI ZEVKLİ BİR DÖĞÜŞ SEYREDECEK !.. HAYDİ YİĞİTLER !!..
KARŞILAŞMA KILIÇLA BAŞLADI VE ZAFERİNDEN EMİN OLAN BAKA SON DERECE YUKARDAN BAKIYORDU...
HEDEFİNE VARAMAYAN BİRKAÇ USTACA HAMLE DÖĞÜŞÜN BAŞLANGICINI CANLANDIRDI...
ANİDEN MARKOPOLO, UFAK OYUNLARI YETERLİ BULARAK, ŞİDDETLİ BİR VURUŞLA HASMININ KILICINI...
YERE DÜŞÜRDÜ.
BU BİR BECERİKSİZLİK. GELECEK SEFERE KILICINI BULAMAYACAKSINIZ!
7/51

ÖLDÜRÜCÜ BİR ÖFKEYE KAPILAN BAKA, SİLÂHINI TEKRAR ALDI...
VE BİR DELİ GİBİ SALDIRDI......
FAKAT, BİR KERE DAHA, MARKOPOLO HASMINI GÜLÜNÇ DÜŞÜRDÜ......
EE, BAKA EFENDİ !..
ŞİMDİ HANÇERLE DÖĞÜŞECEĞİZ !!..
BUNU SAHİDEN İSTİYOR MUSUN ?!?
VII 20

BAKA, BEKLEMEKSİZİN HÜCUMA GEÇTİ.
VE MARKOPOLOYU YERE DEVİR-MEYE BAŞARDI....
USTACA BİR OYUNLA, MARKOPOLO MOGOL'U OMUZLARININ ÜZERİNDEN SAVURDU, O DA GİDİP YİYECEKLERLE DOLU BİR MASAYA ÇARPTI...
BU KADAR GÜLÜNÇ DÜŞMEN SANA YETMEDİ GİBİME GELİYOR!.
AL ÖYLEYSE !!..
İPLERİ KOPAN BİR KUKLA GİBİ, İZBANDUT, SEYİRCİLERİN YUHALA-RI ARASINDA YERE YIKILDI....
11/21

HİÇ BÖYLE DÖĞÜŞ GÖRMEDİM. SENİ KUTLARIM MARKOPOLO !!.
BU BİRŞEY DEĞİL, HAN !. SERÜVENLERİMİ ANLATIRSAM....ŞAŞARSINIZ !!.
SERÜVEN YOLCUSU GÜNLERCE VE GÜNLERCE BAŞINDAN GEÇENLERİ ANLATARAK, ZEVKLE DİNLETTİ......
BÜTÜN İSTEDİKLERİNİ SANA VERECEĞİMI.' NE İSTERSİN ?!.
NUGDA'DA İSTEYEBİLECEĞİM BİRŞEY BİLMİYORUM, YÜCE HAN !.
NASIL? JAICTA-RIN NANKÖR BİRİ OLDUĞU SÖYLENMEMELİDİR. İŞTE ! HERŞEYİ VERECEĞİM.
O HALDE, HAN, KUBİLAY ADINA, İTTİFAKINIZI VE YARDIMINIZI İSTİYORUM !!
ŞEYTAN MARKOPOLO! SEN DÜNYANIN EN KURNAZ ADAMISIN. KAZANDIN. KUBİLAYA MÜTEFFİKİ OLDUĞUMU SÖYLE !
BÖYLECE İŞLEK ZEKÂSI SAYESİNDE MARKOPOLO, TAM YETKİLİ OLAĞANÜSTÜ ELÇİLİK GÖREVİNİ BAŞARIYLA SONA ERDİRDİ.
VII 22

KUDRETLİ JAKTAR HAN'IN YANINDAKİ GÖREVİNİ BAŞARIYLA BİTİREN MARKO-POLO KUBİLAY HAN'IN SARAYINDAKİ DANIŞMANLIK GÖREVİNE TEKRAR BAŞ-LADI.
BOŞ VAKİTLERİNİ KILIÇ TALİMLERİ YAPMAKLA GEÇİRMEKTEDİR....

SAYIN MARKOPOLO YÜCE İMPARA-TORUMUZ SİZİ ÇAĞIRIYORLAR!!
GELİYORUM!

KUBİLAY HAN BENİ DİNLENME ZA-MANIMDA ÇAĞIRDIĞINA GÖRE ÖNEMLİ BİR SEBEP OLMALI!?
VIII
1

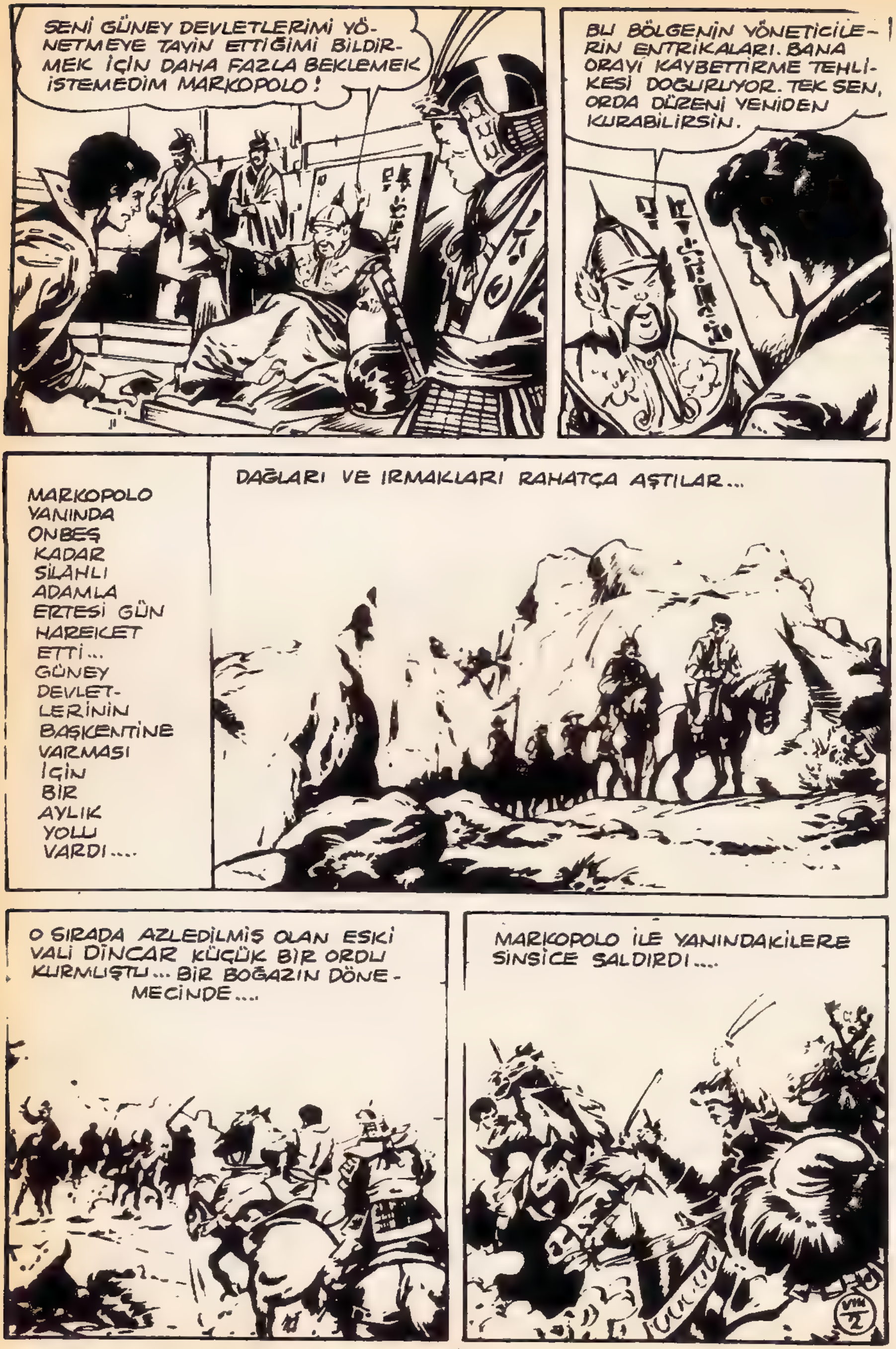
SENİ GÜNEY DEVLETLERİMİ YÖNETMEYE TAYİN ETTİĞİMİ BİLDİRMEK İÇİN DAHA FAZLA BEKLEMEK İSTEMEDİM MARKOPOLO!
BU BÖLGENİN YÖNETİCİLERİN ENTRİKALARI. BANA ORAYI KAYBETTİRME TEHLİKESİ DOĞURUYOR. TEK SEN, ORDA DÜZENİ YENİDEN KURABİLİRSİN.
MARKOPOLO YANINDA ONBEŞ KADAR SİLAHLI ADAMLA ERTESİ GÜN HAREKET ETTİ... GÜNEY DEVLETLERİNİN BAŞKENTİNE VARMASI İÇİN BİR AYLIK YOLU VARDI....
DAĞLARI VE IRMAKLARI RAHATÇA AŞTILAR...
O SIRADA AZLEDİLMİŞ OLAN ESKİ VALİ DİNCAR KÜÇÜK BİR ORDU KURMUŞTU... BİR BOĞAZIN DÖNEMECİNDE....
MARKOPOLO İLE YANINDAKİLERE SİNSİCE SALDIRDI....

BANA BU ŞEKİLDE SALDIRMAK İÇİN BENİ TANIMAMANIZ GEREKİR, APTALLAR !!
FAKAT, MUHAFIZLAR BİRER BİRER ERİDİ VE AZ SONRA, MARKOPOLO KENDİNİ TEK BAŞINA BULDU....
HAYATIMDA İLK KEZ KAÇMAM GEREKİYOR. FAKAT TEKRAR KARŞILAŞACAĞIZ, DİNCAR !
HEMEN PEŞİNE ELLİ KADAR ADAM TAKILDI...
EŞSİZ BİR BİNİCİ OLAN MAROPOLO AĞAÇLIKLI BİR TEPEYE VARDI...
ŞİMDİ, İYİ ATIM, BIRAK BENİ İNEYİM. O EFENDİLERİ NASIL KARŞILAYACAĞIMI GÖRECEKSİN !!
VIII 3

MARKOPOLO KALIN BİR DAL ALARAK ONU BİR MANİVELA GİBİ KULLANDI...
KOCA BİR KAYA KÜTLESİNİ PEŞİNDEKİLERİN ÜZERİNE YUVARLADI...
HAYDİ, FIRLATIN OKLARI! O ŞEYTANI ELE GEÇİRECEĞİZ !!
DOĞRUSU, ONLARI HİÇBİR ŞEY KORKUTMUYOR. HAYDİ, ATIM, UÇ! TOPUĞUMUN DİBİNDELER.
ÖNÜNDE BİR UÇURUM AÇILMIŞTI, AMA MARKOPOLO TEREDDÜT ETMEDİ...
BİNEĞİNİN BOYNUNA SIKICA YAPIŞARAK, ATILDI...
VIII 4

ŞİDDETLİ ÇARPMAYA İYİ DAYANDI. KENDİNİ UÇURUMUN DİBİNDE SAĞ VE ESEN BULDU....
DİNCAR VE ADAMLARI KARTAL GÖZLERİYLE SUYUN YÜZÜNÜ ARAŞTIRDILAR. YALNIZ ÖLÜ AT'I GÖRDÜLER......
SOBİLAN'IN EFENDİSİ KALACAĞIZ.
O SIRADA MARKOPOLO KIYIYA VARIYORDU....
GENE DE BENİ İZLEYENLERİN KİMLİKLERİN ÖĞRENMELİYİM ?!
BİRDEN BİR HAYDUT SÜRÜSÜ, AĞAÇLARIN ARKASINDAN ÇIKARAK YOLUNU KESTİ....
HAYDİ, YABANCI, HAYATINI SEVİYORSAN, KESENİ VER !!
HİÇBİR ŞEYİM YOK!
VIII 5

HAYDUTLARIN BAŞININ ADI : BOKDAR'DI. MARKOPOLO'YU ESİR EDİP, GİZLİ YERİNE GÖTÜRDÜ ....
BANA CAN BEDELİNİ ÖDEMEK İMKÂNINI BULDUĞUN ZAMAN SENİ SERBEST BIRAKACAĞIM.
BİRDENBİRE ÖNDE GİDEN BOKDAR, ATININ BATAK BİR ARAZİDE GÖMÜLMEKTE OLDUĞUNU GÖRDÜ....
ÜMİTSİZ ÇIĞLIKLARINA KARŞI ADAMLARI BİR ATILIŞTA GERİ ÇEKİLMEKLE CEVAP VERDİLER. O ZAMAN MARKOPOLO...
HİÇ KIMILDAMAYIN!.. SİZİ ORDAN ÇEKMEYE ÇALIŞACAĞIM...
ÇEVİK BİR KEDİ GİBİ KALIN BİR AĞACIN ÜZERİNE SIÇRAYARAK ....
VIII 6

ÇELİK KOLLARINI HAYDUDA. UZATTI, ONU BÜTÜN GÜCÜY-LE ÇEKTİ VE...
BİR GÜLLE GİBİ KAYGAN KUMLARDAN UZAĞA FIRLATTI...
KİM OLDUĞUNU BİLMİYORUM, YABANCI, FAKAT ASİL BİR KALBİN OLDUĞU BELLİ. SEN OLMASAYDIN KAYNAYIP GİTMİŞTİM. SANA MİNNETİMİ NASIL GÖSTEREYİM ?!
EŞKİYALIĞI BIRAKARAK !.
BEN ADİ BİR SOYGUNCU DEĞİLİM. VALİ TOPRAKLARIMI KISKANIP ELİNE GEÇİRİNCEYE KADAR. BOKDAR BEYİ İDİM.
BENİ TUTUKLAYIP DERİN BİR ZİNDANA ATIVERDİ..
BENİ YOK ETMEYİ DÜŞÜNEREK İŞKENCE YAPTI. BU CEHENNEMDEN KAÇMAYI BAŞARDIM...
VIII 7

BENİM GİBİ MALLARI ELİNDEN ALINMIŞ BAŞKA ZAVALLILARLA BULUŞTUM. DİNCAR'I SOBİLAN'DAN ATMAYA AND İÇTİK!!
BEN KUBİLAY HAN'IN TEMSİLCİSİ MARKOPOLO'YUM. SOBİLAN'IN YENİ VALİSİYİM!
BÜYÜK MARKOPOLO. BUNU ANLAMALIYDIM!
BOKDAR YENİ DOSTUNU GİZLİ YERİNE GÖTÜRDÜ VE BÜTÜN ADAMLARI ADINA YENİ VALİYE BAĞLI KALACAĞINI YEMİN ETTİ.
MARKOPOLO, TANINMAMAK İÇİN CEKETİNİN ÜZERİNE BİR PELERİN GEÇİREREK SOBİLAN'A DOĞRU YÜRÜMEYE BAŞLADI.
BOKDAR ONUNLA BİRLİKTE ORMANA DALDI.... SALDIRI PLÂNINI KURARAK HENÜZ BİR SAAT YOL ALMIŞLARDI Kİ, ÖNLERİNE BİR FİL ÇIKARAK ONLARI TEHDİT ETMEYE BAŞLADI.
UZAKLAŞIN, BOKDAR!
VIII/8

MARKOPOLO KIRGIN FİLİ YALNIZ KENDİ ÜZERİNE ÇEKTİ....
UÇARAK BİR SARMAŞIĞIN UCUNU YAKALAYIP....
BİR UÇURUMUN KIYISINDAKİ AĞACIN ÜZERİNE YÜKSELDİ. KÖRÜ KÖRÜNE KOŞUSUNA DEVAM EDEN FİL, HIZINI KESEMEYEREK....
AĞIR GÖVDESİYLE AŞAĞI YUVARLANDI....
BÖYLESİNE BAĞIRDIĞINA GÖRE NE KADAR ACI ÇEKİYOR OLMALI....OH!. AKLIMA BİR FİKİR GELDİ. GİDİP ZAVALLI HAYVANI TEDAVİ EDECEĞİM.
VIII 9

7/64

DEVAMI GELECEK SAYDA.

SWING
No 2
HAFTALIK MECMUA
8 SAYFA-125 KURUŞ